PRODUKTDATENBLATT

Stoff/Zubereitung

Art.-Nr.:	**2001**
Artikelbezeichnung:	**Acetylcysteinum**
Monografie:	Ph. Eur.
CAS-Nr.:	616-91-1
EINECS-Nr.:	210-498-3
INCI-Name:	Acetyl Cysteine
Lieferant sowie Auskunft gebender Bereich:	Caesar & Loretz GmbH Herderstr. 31 40721 Hilden Tel.: +49 (0) 21 03/49 94-0 Fax: +49 (0) 21 03/49 94-300 E-Mail: info@caelo.de
Verwendung des Stoffs/Gemischs:	Rezeptursubstanz für pharmazeutische Rezepturen oder pharmazeutischer Wirkstoff
Kennzeichnung gemäß der CLP-Verordnung: Verordnung (EG) Nr. 1272/2008	Kein gefährlicher Stoff im Sinne der CLP Verordnung
REACH-Registrierungsnummer:	Der Stoff ist von der REACH-Registrierungspflicht ausgenommen.

Zusammensetzung/Angaben zu den Bestandteilen

Chemische Charakterisierung

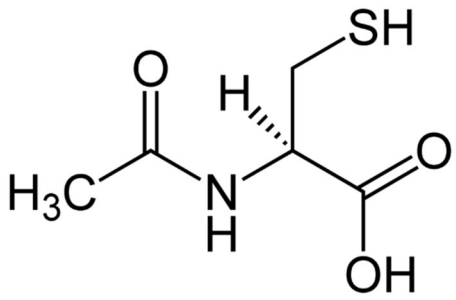

Physikalische und chemische Eigenschaften

Form:	fest
Farbe:	weiß
Geruch:	geruchlos
Schmelzpunkt/Schmelzbereich:	109 - 110 °C
Siedepunkt/Siedebereich:	371 °C (Zersetzung)
Flammpunkt:	nicht bestimmt

© Caesar & Loretz GmbH

Dichte:	(20 °C) 0,83 g/cm³
Schüttdichte:	nicht bestimmt
pH-Wert	(1% in Wasser) 2 – 2,8
Löslichkeit in/Mischbarkeit mit Wasser:	im Alkalischen löslich

Allgemeine Schutz- und Hygienemaßnahmen

Die üblichen Vorsichtsmaßnahmen beim Umgang mit Chemikalien sind zu beachten

Lagerung

Anforderung an Lagerräume und Behälter:	Dicht verschlossen, trocken. Bei Zimmertemperatur (+15 °C bis +25 °C)
Hinweise zum Brand- und Explosionsschutz:	Keine besonderen Maßnahmen erforderlich

Hinweise zur Entsorgung

Produkt:	Entsorgung zusammen mit pharmazeutischen Abfällen
Ungereinigte Verpackungen:	Entsorgung gemäß den behördlichen Vorschriften

Angaben zum Transport

Landtransport ADR/RID und GGVS/GGVE:	Den Versandvorschriften nicht unterstellt.

Stand: 2026-10-06

Dieses Dokument wurde automatisch erstellt und ist ohne Unterschrift gültig.

© Caesar & Loretz GmbH