PRODUKTDATENBLATT

Stoff/Zubereitung

Art.-Nr.:	**2322**
Artikelbezeichnung:	**Kaliumcitrat**
Monografie:	Ph. Eur.
CAS-Nr.:	6100-05-6
EINECS-Nr.:	212-755-5
INCI-Name:	Potassium Citrate
Lieferant sowie Auskunft gebender Bereich:	Caesar & Loretz GmbH Herderstr. 31 40721 Hilden Tel.: +49 (0) 21 03/49 94-0 Fax: +49 (0) 21 03/49 94-300 E-Mail: info@caelo.de
Verwendung des Stoffs/Gemischs:	Rezeptursubstanz für pharmazeutische Rezepturen
Kennzeichnung gemäß der CLP-Verordnung: Verordnung (EG) Nr. 1272/2008	Kein gefährlicher Stoff im Sinne der CLP Verordnung
REACH-Registrierungsnummer:	Der Stoff ist von der REACH-Registrierungspflicht ausgenommen.

Zusammensetzung/Angaben zu den Bestandteilen

Chemische Charakterisierung

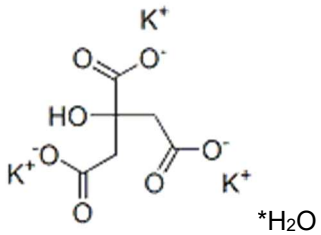

*H_2O

Physikalische und chemische Eigenschaften

Form:	fest
Farbe:	weiß
Geruch:	geruchlos
Schmelzpunkt/Schmelzbereich:	230 °C
Siedepunkt/Siedebereich:	nicht bestimmt
Flammpunkt:	nicht bestimmt
Dichte:	(20 °C) 1,98 g/cm³
Schüttdichte:	ca. 800 kg/cbm
pH-Wert:	(5 g/l, 20 °C) 7,5 - 9

© Caesar & Loretz GmbH

Löslichkeit in/Mischbarkeit mit Wasser:	(25 °C) 606 g/l

Allgemeine Schutz- und Hygienemaßnahmen

Die üblichen Vorsichtsmaßnahmen beim Umgang mit Chemikalien sind zu beachten

Lagerung

Anforderung an Lagerräume und Behälter:	Dicht verschlossen. Trocken. Bei Zimmertemperatur +15°C bis +25°C.
Hinweise zum Brand- und Explosionsschutz:	Keine besonderen Maßnahmen erforderlich.

Hinweise zur Entsorgung

Produkt:	Entsorgung zusammen mit pharmazeutischen Abfällen
Ungereinigte Verpackungen:	Entsorgung gemäß den behördlichen Vorschriften

Angaben zum Transport

Landtransport ADR/RID und GGVS/GGVE:	Den Versandvorschriften nicht unterstellt.

Stand: 2026-10-06

Dieses Dokument wurde automatisch erstellt und ist ohne Unterschrift gültig.

© Caesar & Loretz GmbH