PRODUKTDATENBLATT

Stoff/Zubereitung

Art.-Nr.:	**2569**
Artikelbezeichnung:	**Riboflavin**
Monografie:	Ph. Eur.
CAS-Nr.:	83-88-5
EINECS-Nr.:	201-507-1
INCI-Name:	Riboflavin
Lieferant sowie Auskunft gebender Bereich:	Caesar & Loretz GmbH Herderstr. 31 40721 Hilden Tel.: +49 (0) 21 03/49 94-0 Fax: +49 (0) 21 03/49 94-300 E-Mail: info@caelo.de
Verwendung des Stoffs/Gemischs:	Rezeptursubstanz für pharmazeutische Rezepturen
Kennzeichnung gemäß der CLP-Verordnung: Verordnung (EG) Nr. 1272/2008	Kein gefährlicher Stoff im Sinne der CLP Verordnung
REACH-Registrierungsnummer:	Der Stoff ist von der REACH-Registrierungspflicht ausgenommen.

Zusammensetzung/Angaben zu den Bestandteilen

Chemische Charakterisierung

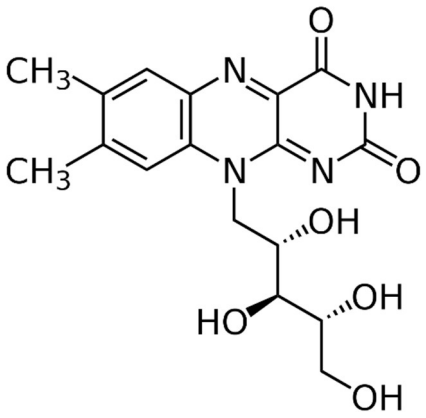

Physikalische und chemische Eigenschaften

Form:	kristallines Pulver
Farbe:	orangegelb
Geruch:	schwacher Eigengeruch
Schmelzpunkt/Schmelzbereich:	nicht bestimmt
Siedepunkt/Siedebereich:	nicht bestimmt
Flammpunkt:	nicht bestimmt
Zündtemperatur:	nicht bestimmt
Zersetzungstemperatur	278-282 °C
Dichte:	nicht bestimmt
Schüttdichte:	nicht bestimmt
pH-Wert:	5,5-7,2 (70 mg/l 20 °C)
Löslichkeit in/Mischbarkeit mit Wasser:	70 mg/L (20 °C)

Allgemeine Schutz- und Hygienemaßnahmen

Die üblichen Vorsichtsmaßnahmen beim Umgang mit Chemikalien sind zu beachten

Lagerung

Anforderung an Lagerräume und Behälter:	Dicht verschlossen. Trocken. Bei Zimmertemperatur (+15°C bis +25°C).
Hinweise zum Brand- und Explosionsschutz:	Keine besonderen Maßnahmen erforderlich.

Hinweise zur Entsorgung

Produkt:	Entsorgung zusammen mit pharmazeutischen Abfällen
Ungereinigte Verpackungen:	Entsorgung gemäß den behördlichen Vorschriften

Angaben zum Transport

Landtransport ADR/RID und GGVS/GGVE:	Den Versandvorschriften nicht unterstellt.

Stand: 2026-10-06

Dieses Dokument wurde automatisch erstellt und ist ohne Unterschrift gültig.

© Caesar & Loretz GmbH