PRODUKTDATENBLATT

Stoff/Zubereitung

Art.-Nr.:	**2582**
Artikelbezeichnung:	**Lactose-Monohydrat**
Monografie:	Ph.Eur.
CAS-Nr.:	10039-26-6
EINECS-Nr.:	200-559-2
INCI-Name:	-

Lieferant sowie Auskunft gebender Bereich:	Caesar & Loretz GmbH Herderstr. 31 40721 Hilden Tel.: +49 (0) 21 03/49 94-0 Fax: +49 (0) 21 03/49 94-300 E-Mail: info@caelo.de
Verwendung des Stoffs/Gemischs:	Rezeptursubstanz für pharmazeutische Rezepturen
Kennzeichnung gemäß der CLP-Verordnung: Verordnung (EG) Nr. 1272/2008	Kein gefährlicher Stoff im Sinne der CLP Verordnung
REACH-Registrierungsnummer:	Der Stoff ist von der REACH-Registrierungspflicht ausgenommen.

Zusammensetzung/Angaben zu den Bestandteilen

Chemische Charakterisierung

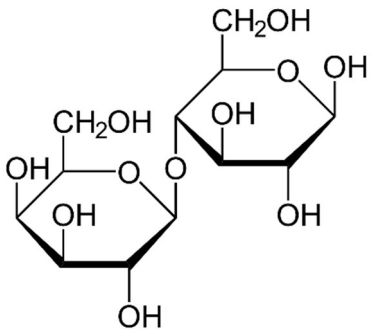

*H_2O

Physikalische und chemische Eigenschaften

Form:	fest
Farbe:	weiß
Geruch:	geruchlos
Schmelzpunkt/Schmelzbereich:	223 °C
Siedepunkt/Siedebereich:	nicht bestimmt
Flammpunkt:	nicht bestimmt

© Caesar & Loretz GmbH

Zündtemperatur:	nicht bestimmt
Dampfdruck:	nicht bestimmt
Dichte:	nicht bestimmt
Schüttdichte:	nicht bestimmt
pH-Wert:	4 – 6 (50 g/l, 20 °C)
Löslichkeit in/Mischbarkeit mit Wasser:	löslich

Allgemeine Schutz- und Hygienemaßnahmen

Die üblichen Vorsichtsmaßnahmen beim Umgang mit Chemikalien sind zu beachten.

Lagerung

Anforderung an Lagerräume und Behälter:	Dicht verschlossen. Trocken. Bei Zimmertemperatur (+15°C bis +25°C).
Hinweise zum Brand- und Explosionsschutz:	Keine besonderen Maßnahmen erforderlich.

Hinweise zur Entsorgung

Produkt:	Entsorgung zusammen mit pharmazeutischen Abfällen.
Ungereinigte Verpackungen:	Entsorgung gemäß den behördlichen Vorschriften.

Angaben zum Transport

Landtransport ADR/RID und GGVS/GGVE:	Den Versandvorschriften nicht unterstellt.

Stand: 2026-10-06

Dieses Dokument wurde automatisch erstellt und ist ohne Unterschrift gültig.

© Caesar & Loretz GmbH